



Real Federación Española de Judo y Deportes Asociados

JIU-JITSU - AIKIDO - KENDO - WU-SHU - DEFENSA PERSONAL
Y NIHON TAI JITSU



FECHA: 17.02.09

ORIGEN: ACTIVIDADES DEPORTIVAS

CIRCULAR

GENERAL Nº 48

Anula la /

DEPARTAMENTAL Nº

DESTINATARIOS, PARA:

. CUMPLIMIENTO:

. CONOCIMIENTO:

FEDERACIONES AUTONÓMICAS DE JUDO Y DD.AA.

ASUNTO: FASE FINAL CAMPEONATO DE ESPAÑA SUB'20 DE JUDO MASCULINO Y FEMENINO 2009

V.º B.º:

TEXTO:

Se convoca la **FASE FINAL** del Campeonato España Sub'20 de Judo, Masculino y Femenino, bajo las siguientes especificaciones:

DIRECCIÓN FEDERATIVA:

Director Deportivo:	FRANCISCO VALCARCEL ROBLES
Director Técnico:	LEE YOUNG
Subdirector Técnico:	JAVIER ALONSO SANZ
Secretaría Técnica:	SERAFÍN ARAGÜETE ANTÚNEZ; PEPA SAAVEDRA AMADO; ALFONSO ESCOBAR JIMÉNEZ y PALOMA RODRIGUEZ PEÑA
Tesorería:	2 TESOREROS

AMBITO TÉCNICO DEPORTIVO:

Responsables Técnicos:	JUAN C. GONZALEZ PURRIÑOS FRANCISCO LORENZO APARICIO
Coordinador Planificación:	MACARIO GARCIA MORALEDA
Coordinador Equipos Sub'20:	VICENTE CEPEDA RUIZ

RESPONSABLE ARBITRAJE:

. Nacional:	JOSE O. ROSES JUANEDA
. Territorial:	CARLOS YUSTE GONZALEZ
. Secretario:	JAVIER GIRALDA VAZQUEZ

ORGANIZACIÓN Y SERVICIOS:

Responsables de:

Informática:	RFEJYDA
Vídeo:	ALFONSO ESCOBAR GÓMEZ
Prensa y Web:	ADRIANA POVEDA RETA
Alojamientos:	RFEJYDA
Sanidad:	RFEJYDA
Control Antidoping:	Dr. JORGE GONZALEZ SOLIS
Marcadores Electrónicos:	OSCAR DOMINGUEZ RONCERO
Material y Transporte:	JOSÉ MARÍA DÍAZ





1.- DESARROLLO

- **LUGAR:** Pabellón Europa, sito en la Avenida de Europa, s/n; Leganés / Madrid.
- **FECHA:** 7 de marzo de 2009.
- **Edad, Pesos y Grado Mínimo:** Regirán los mismo criterios que para la Fase de Sector, (**obligatoriamente Judogis Blanco y Azul**).

2.- HORARIOS

Se adjunta Programa.

3.- SISTEMA DE COMPETICIÓN

- ✍ Eliminatoria Directa con Repesca de cuartos de final.
- ✍ En cumplimiento de la Circular General número 215 de fecha 12.11.08, en este Campeonato se aplicará el nuevo control de judogi (Sokuteiki), que estarán a disposición de los Competidores en la zona de calentamiento (se adjunta información).
- ✍ La Competición se desarrollará en 4 Tatamis.

4.- CONTROL ANTIDOPING

Se realizará Control Antidoping a los Oros y Platas de cada Categoría de Peso, masculino y femenino.

5.- SORTEO

El Sorteo se realizará en la Real Federación Española de Judo el martes día 3 de marzo, admitiéndose cambios o modificaciones hasta las 15:00 horas de dicho día. El citado Sorteo se podrá consultar e imprimir a partir del día 5 en la página Web de esta Federación: **www.rfejudo.com**

6.- CONDICIONES ECONÓMICAS

La Tesorería Central de la RFEJYDA se hará cargo de la cena y alojamiento del día 6 y desayuno del día 7 de marzo, en el siguiente Hotel:

HOTEL TRYP CENTRO NORTE
C/ Mauricio Ravel, 10 (junto Estación Chamartín)
MADRID



Real Federación Española de Judo y Deportes Asociados

JIU-JITSU - AIKIDO - KENDO - WU-SHU - DEFENSA PERSONAL
Y NIHON TAI JITSU



Estas condiciones son para los Deportistas participantes y 1 Delegado por Autonomía, excepto los de Madrid.

Si alguna Federación Autonómica desea reservar por su cuenta alojamiento para acompañantes, podrá contactar con "Grupo 7 Viajes", (At. de Mónica), teléfono 91 3810222

EL DIRECTOR DEPORTIVO



Francisco Valcárcel Robles



PROGRAMA CAMPEONATO ESPAÑA SUB'20 DE JUDO
MASCULINO Y FEMENINO 2009

o **Viernes 6 de marzo**

- ✍ Llegada delegaciones por la tarde. Alojamiento en Hotel Tryp Centro Norte.
- ✍ 21'30 horas, cena en el Hotel.

o **Sábado 7 de marzo**

- ✍ 07'15 horas, desayuno (recoger picnic en Hotel).
- ✍ 07'45 horas, salida de Autobuses desde el Hotel al Pabellón.
- ✍ 08'30 a 09'00 horas, pesaje No Oficial masculino y femenino en el Pabellón.
- ✍ 09'00 a 09'45 horas, pesaje Oficial masculino y femenino en el Pabellón.
- ✍ 10'00 horas, eliminatorias, repescas, bronce y finales masculino y femenino.
- ✍ 17'00 horas: Entrega de Trofeos y Control Antidoping.

o **Lugar de Competición:**

PABELLÓN EUROPA
Avda. de Europa, s/n
LEGANÉS / Madrid





SOKUTEIKI

Dispositivo medidas Judogi

Con el fin de hacer cumplir las tallas y medidas correctas del Judogi según define el Reglamento de Competición así como juego limpio para los atletas, la FIJ ha aprobado este dispositivo especial SOKUTEIKI y un nuevo procedimiento del control del Judogi a partir del 1º de enero de 2009. Se ruega a todas las Federaciones Nacionales que informen convenientemente a sus atletas y entrenadores.

1. En todos los eventos FIJ habrá dispositivos Sokuteiki en número suficiente en las áreas de calentamiento de los competidores a fin de que comprueben las medidas de su propio Judogi antes de entrar al área de combate para iniciar el combate.
Al entrar en el área de combate cada competidor asumirá plena responsabilidad de que su Judogi cumple totalmente con lo estipulado en el Reglamento de Competición.
2. En caso de duda, el árbitro sobre el tatami puede comprobar el Judogi del competidor usando el dispositivo Sokuteiki. Caso de que el Judogi no cumpla con las Reglas, el arbitro, luego de consultar con los Jueces, sancionará al competidor con Hansokumake declarando vencedor al oponente.



JUDO GI SOKUTEIKI

SOKUTEIKI for the Judogi control

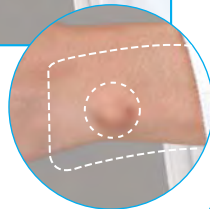

To check the length of sleeve

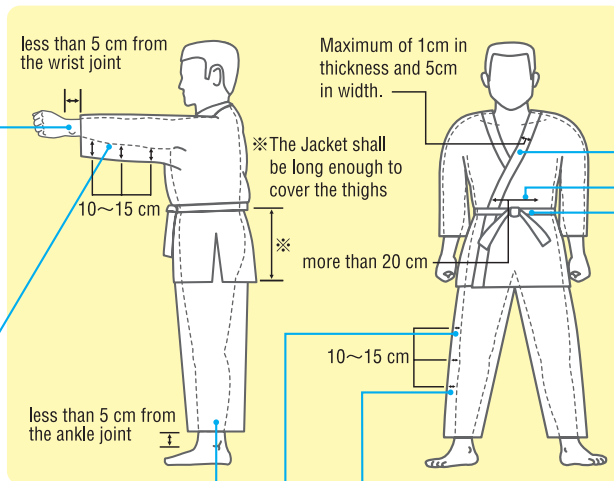

To check the width of lapel and its thickness



To check the width of the overlap points (more than 20cm)

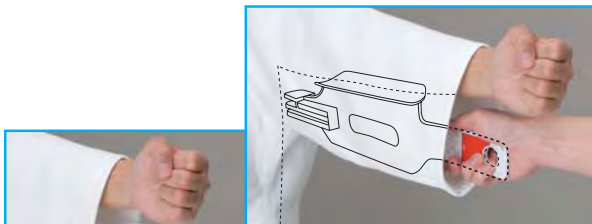

To check the width of sleeve (10~15cm)

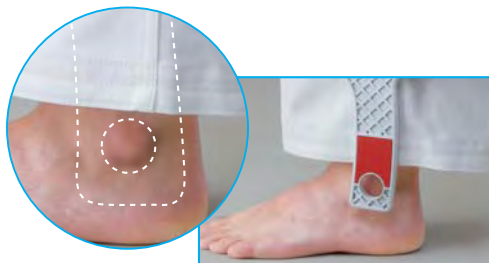

To check the length of trousers



To check the width of trousers (10~15cm)



To check the length of belt (20~30cm)